

Servizio Sviluppo Prodotti

Community Portal Suite - CPS

Redattori, Amministratori, Web Designer, Web Developers, ...

Contenuti, Utenti, Flussi

Template

Intranet – Extranet – Internet - Mobile

*Web Content Management +
Development Framework*

- Portali Web Multi Device
- Accessibilità a norma di legge
- Sistema di condivisione documenti (Doc Mngmt)
- Intranet aziendali
- Information Retrieval e Structured Query
- Identity Management
- Portali Vocali (Telefono)
- E-commerce

- Comune di Roma: CPS CM per Portale Internet
- INAIL: Sito Istituzionale, Superabile.it, Nuovo Portale in rilascio
- INPS: Numerosi siti tematici "accessibili" all'interno del portale Web
- Guardia di Finanza: Portale Internet
- Fondimpresa (Formazione): Sistema Gestione Piani Formativi e Portale Internet
- Selene (ASM Brescia): Portale Internet e Siti Aziendali
- IPOST (Previdenza Poste Italiane): Portale Internet ed Intranet
- Obiettivo Lavoro (Recruiting): sistema di recruitment erogato in ASP
- CASAGIT (Previdenza Giornalisti): Sito Web
- ENAC (Aviazione Civile): Portale Internet ed Intranet
- Presidenza del Consiglio/Telecom: Eventi Semestre Europeo 2003: Portale Internet
- Intrage: Portale dedicato alla terza età
- Di-Tech (Conad): NordiConad, Conad Adriatico: Erogazione ASP da D-Tech
- Telecom Italia: applicazioni Web interne (GEM): CPS UM
- INPDAP: Intranet
- Conquiste del Lavoro: Portale Magazine On-Line

- Servizi on line:** A sidebar on the left with a search bar and a list of services including 'Identificazione al Portale', 'Informazioni preliminari', 'Il tuo profilo', and 'Entra nell'area riservata'.
- Primo Piano:** A central section titled 'Porta del Diritto, questa è la settimana buona'. It features a graphic of two scales of justice and text describing a legal orientation service. Below this is a section for 'Sicurezza cantieri, conferenza cittadina 2007' with a small image of a construction site.
- Oggi è il 10 dicembre:** A weather widget showing 'Il tempo su Roma' with a minimum of +3°C and a maximum of +13°C.
- Trasparenza:** A sidebar on the right listing 'Attività del Consiglio Comunale', 'Delibere e atti, testi integrali', 'Bilancio', and 'Bandi ed esiti di gara'.
- Contatti:** A sidebar on the right with the phone number '060606', 'U.R.P. Informazioni di servizio e modulistica', 'Scrivi agli uffici', and 'Segnalazioni, reclami e suggerimenti'.
- I media del comune:** A sidebar on the right with a 'Photogallery' link.

Comune di Roma

WCDM pubblicazione statica + Portal Server.
<http://www.comune.roma.it>

Portale Informativo e di servizi Interattivi rivolto al cittadino.

Accessibile a Norma di Legge

Struttura redazionale numerosa, distribuita sul territorio e decentralizzata.

Architettura:

Op Sys: Linux Suse

App. Server: IBM WebSphere

Portal Server: IBM Portal Server

WCDM: Eustema CPS

Utenti ed SSO: IBM Tivoli LDAP

RDBMS: Oracle

Cluster applicativo distribuito su diverse macchine

Erogazione: Outsourcing/ASP Telecom Italia

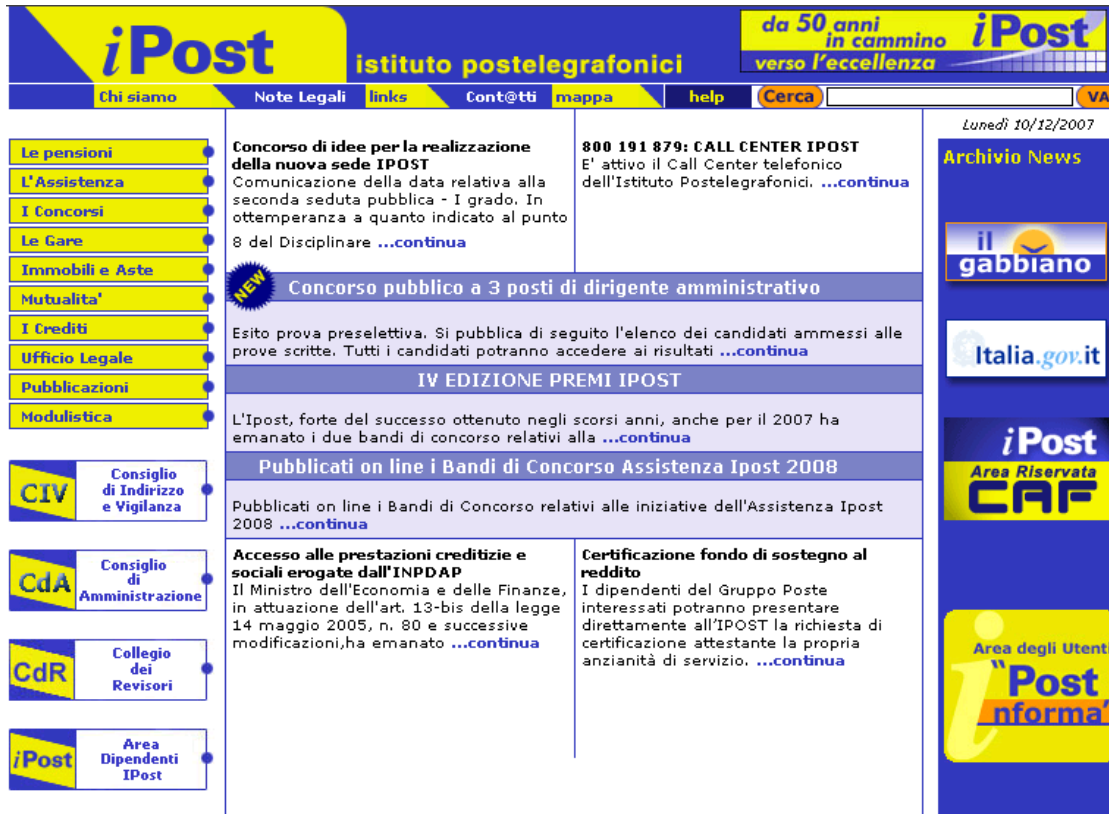

- Concorso di idee per la realizzazione della nuova sede IPOST:** A notice regarding the communication of data for a public second-degree tender for the new headquarters.
- 800 191 879: CALL CENTER IPOST:** Information about the telephone call center.
- Concorso pubblico a 3 posti di dirigente amministrativo:** A notice for a public competition for three administrative positions.
- IV EDIZIONE PREMI IPOST:** Information about the fourth edition of the IPost awards.
- Publicati on line i Bandi di Concorso Assistenza Ipost 2008:** A notice about online publication of competition bands for assistance in 2008.
- Accesso alle prestazioni creditizie e sociali erogate dall'INPDAP:** Information about access to credit and social services provided by INPDAP.
- Certificazione fondo di sostegno al reddito:** Information about the certification of the income support fund.

On the right side, there is a sidebar with a date "Lunedì 10/12/2007" and a "Archivio News" section featuring logos for "il gabbiano", "Italia.gov.it", "iPost Area Riservata CAF", and "iPost Area degli Utenti 'Post nforma'".

Ipost

WCM Pubblicazione Statica +
Pubblicazione Dinamica

Accessibile a Norma di Legge

Portale Informativo e di servizi Interattivi

E' un portale Internet ma con una connotazione prettamente da portale Extranet. Utenti principali: Dipendenti Poste Italiane

Architettura:

Op Sys: Unix HP-UX11

App Server: IBM WebSphere

WDM: Eustema CPS

RDBMS: Oracle

Cluster di macchine HP

[http:// www.ipost.it](http://www.ipost.it)

SuperAbile - Microsoft Internet Explorer

File Edit View Favorites Tools Help

INAIL superabile.it
Il Contact Center per il mondo della disabilità

Chi siamo | Mappa del sito | Contatti | Aiuto alla navigazione | RSS LABORATORIO MY SUPERABILE CALL CENTER 800 810 810

SuperAbile regionale
Regione: VAI

Benvenuto nella comunità di SuperAbile. Accedi alle tue aree personalizzabili:
[Vai alla tua pagina personale](#) [Personalizza MySuperAbile](#)

CERCA IN SUPERABILE

CANALI TEMATICI

- Superabilex
- Senza Barriere
- Ausili
- Viaggi e Tempo libero
- Buoni Esempi
- Lavoro
- Scuola e Formazione
- Sport
- Associazioni

SUPERABILE MULTIMEDIA

- Rassegna Stampa
- Libri
- Audio e Video
- Foto
- Calendario

Home

IN PRIMO PIANO

Torino, primi indagati per la strage nell'acciaieria. Prodi: "Imprese responsabili!"

 Il ministro della solidarietà sociale Ferrero chiede un Consiglio dei ministri straordinario. Il premier replica: "Il problema non sono nuove norme, bisogna farle rispettare quelle attuali". Si aggrava di giorno in giorno il bilancio delle vittime

NEWS

- "E dopo il 3 dicembre?" Denuncia aperta delle famiglie
- Emilia-Romagna. Gli stranieri si infortunano il 50% in più degli italiani
- Emilia-Romagna, aumentano del 12% le malattie professionali
- Emilia-Romagna. Calano infortuni e morti bianche, aumentano le malattie

[vai all'archivio delle News >>](#)

DOSSIER

Giornata internazionale delle persone con disabilità: festa, riflessioni, testimonianze

 Si è celebrato il 3 dicembre l'appuntamento incentrato quest'anno sul tema del lavoro dignitoso: al Quirinale cerimonia alla presenza del capo dello Stato. Le parole di Napolitano, quelle dei tre premiati diventati cavalieri della Repubblica, quelle dei ministri e delle numerose associazioni di persone con disabilità. Tutti gli articoli pubblicati da Superabile.it

[vai all'archivio di Dossier >>](#)

INAIL Superabile

WCM Pubblicazione Statica +
Pubblicazione Dinamica

Accessibile a Norma di Legge

Portale Informativo e di servizi per la
disabilità. Gestione redazionale da
parte di "redattore sociale".

Architettura:

Op Sys: MS-Win 2003

App Server: Tomcat/Jboss

WDM: Eustema CPS

RDBMS: MS-SQL Server

Guardia di Finanza

WCM Pubblicazione Statica +
Pubblicazione Dinamica

Accessibile a Norma di Legge

Portale Informativo e di servizi Interattivi

E' un portale Istituzionale ma con una connotazione anche da portale multimediale: Gallerie, Video, Foto, Eventi, ecc...

Architettura:

Op Sys: WIn 2003

App Server: Tomcat/Jboss

WDM: Eustema CPS

RDBMS: MS- SQL Server

Streaming Server

Case: Fondimpresa

[http:// www.fondimpresa.it](http://www.fondimpresa.it)

Fondimpresa

Portale di Servizi per le aziende. Fondimpresa gestisce il fondo Italiano per i finanziamenti di progetti formativi alle imprese. Il sistema applicativo (servizi) consente alle imprese di chiedere finanziamenti ed a Fondimpresa di rendicontare contabilmente. Il sito Web e' il sistema di comunicazione (Help, Procedure, Documentazione, ecc..) per l'uso del sistema da parte delle imprese.

Architettura:

Op Sys: MS Win 2003

App. Server: Tomcat/Jboss

WCDM: Eustema CPS

BPM: Ultimus

BI: Business Object

RDBMS: MS-SQL Server

Cluster applicativo distribuito su diverse macchine

Erogazione: Housing Eustema

Case: Asm Brescia

GRUPPO ASM - Microsoft Internet Explorer

File Edit View Favorites Tools Help

GRUPPO ASM

CONTATTI PORTALE ACQUISTI LAVORA CON NOI MAPPA ENGLISH CERCA

energie in azione

- Il Gruppo
- Le Aziende
- Investor Relations
- Corporate Governance
- Sostenibilità
- Sala Stampa

ENERGIA

CICLO IDRICO

AMBIENTE

ALTRI SERVIZI

IN EVIDENZA

Da Asm - Aem nasce A2A.

Vedi i dettagli della fusione

COMUNICATI STAMPA

16/11/07 - 16:45
Asm concluso un accordo di finanziamento fino a 800 milioni di euro.

12/11/07 - 13:00
Approvazione della relazione al 30 settembre 2007

▲ vai a inizio pagina

TITOLO ASM

Ultimo prezzo	4,86
Variazione	-0,71%
Ora	12:56
Min/Max	4,86/4,91
Capitaliz. (mln €)	3.794,1

Dettagli ►

Versione accessibile ►

GRUPPO ASM SCUOLA

Internet

ASM Brescia

Portale Informativo e di Servizi per il cittadino e le imprese. ASM Brescia è una delle più grandi multi-utility Italiane. Selene è l'azienda che si occupa dei sistemi informativi di ASM Brescia ed eroga in modalità ASP, per le redazioni del proprio cliente, il sistema CPS.

Architettura:

Op Sys: MS Win 2003

App. Server: Tomcat/Jboss

WCDM: Eustema CPS

RDBMS: MS-Sql Server

[http:// www.asmbrescia.it](http://www.asmbrescia.it)

Case: Intrage

cinema.intrage.it
CINEMA
 www.intrage.it
 Il primo portale italiano over50 che ti guida in Rete!
 SMS GRATIS
 ENTRATA
 HOME • ARCHIVIO • LINK UTILI
 TROVA IN VIA QUESTA PAGINA 5 Maggio 2004

Prima Visione
 Zoom
 Bianco e Nero
 DVD
 VHS

Cinifestival
 David 2004
 Oscar 2004
 Venezia 2003
 Berlino 2004
 Taormina 2003
 Cannes 2003

Forum
 "Il siero della vanità" di A. Infascelli. Un affresco dissacrante, "un magic noir ambientato nelle fogne della televisione". Ma la tv è davvero lo specchio della nostra società?

La Passione di Cristo
 Tra documentario e fiction arriva l'attesissima opera terza di Mel Gibson, circondata da furiose polemiche, ha fatto tremare il Vaticano, è stata osteggiata da varie frange estremiste e accusata di antisemitismo...
 >> continua

Kill Bill Volume 2
 La Sposa prosegue il suo cammino per compiere la sua accorata vendetta: uccidere Bill. Parola di Quentin Tarantino
 >> continua

Ti do i miei occhi
 "Ti do i miei occhi" di Iciar Bollain, nelle sale dal 23 aprile. Il film ha conquistato 7 premi Goya, gli Oscar spagnoli
 >> continua

L'alba dei morti viventi
 Nel 1978 esce il cult "Zombi" di Romero. A distanza di 25 anni tornano nelle sale i morti viventi di Zack Snyder ne "L'alba dei morti viventi".
 >> continua

Oceano di fuoco
 Viggo Mortensen, dopo "Il Signore degli Anelli", è la star di "Hidalgo - Oceano di fuoco", la vera storia del cowboy Frank Hopkins
 >> continua

I Film
 • The company
 • E alla fine arriva Polly
 • Gothika
 • Le invasioni barbariche
 • Il Signore degli Anelli - Il Ritorno del Re
 • La passione di Cristo
 • Troy
 • Oceano di Fuoco - Hidalgo
 • L'alba dei morti viventi
 • Ti do i miei occhi
 • Kill Bill - Volume 2

Intrage

WCM Pubblicazione Statica + Pubblicazione Dinamica

Portale Informativo con molti servizi interattivi.

Nasce circa 7 anni fa' come sito di contenuti rivolti alla terza età e si evolve nel tempo come grande portale generalista di Informazioni continuamente e frequentemente aggiornate e servizi interattivi di utilità quali forum, newsletters, webmail, messaggistica, bacheche,

Architettura:

Op Sys: Windows/IIS

App Server: Tomcat/Jboss (Open Source)

WCDM: Eustema CPS

RDBMS: MS-SQL Server

Key Features

Contenuti

- Classificazione
- *Profilazione – Meta Tagging*
- Navigazione
- WYSIWYG Editing
- Web Content (html, xml, wml, ...)
- *Document Management*
- *Pubblicazione Statica e Dinamica, Anteprima e Staging*
- Generazione Codice accessibile *WCAG, Legge Stanca*
- Versioning
- Motore di ricerca
- ...

Dispositivi

- XHTML
- XML/XSLT
- Text
- WML
- *VoiceXML*
- *RSS*
- ...

Workflow

- Modellazione
- Notifiche e-mail
- Eventi
- Azioni
- Regole
- ...

Utenti e Sicurezza

- Autenticazione
- Autorizzazione
- Profilazione utenti
- Access Control (*ACL*)
- RDBMS / LDAP

Collaborazione

- Forum
- Bacheche
- Newsletter
- FAQ
- Gallerie Multimediali
- Blog
- ...

Framework

- J2EE
- *Web Services (WSDL/SOAP)*
- Templating
- Single Sign On
- ...

...Interfacce Web per l' Amministrazione di facile uso, Documentazione in Italiano...!

CPS – Architettura

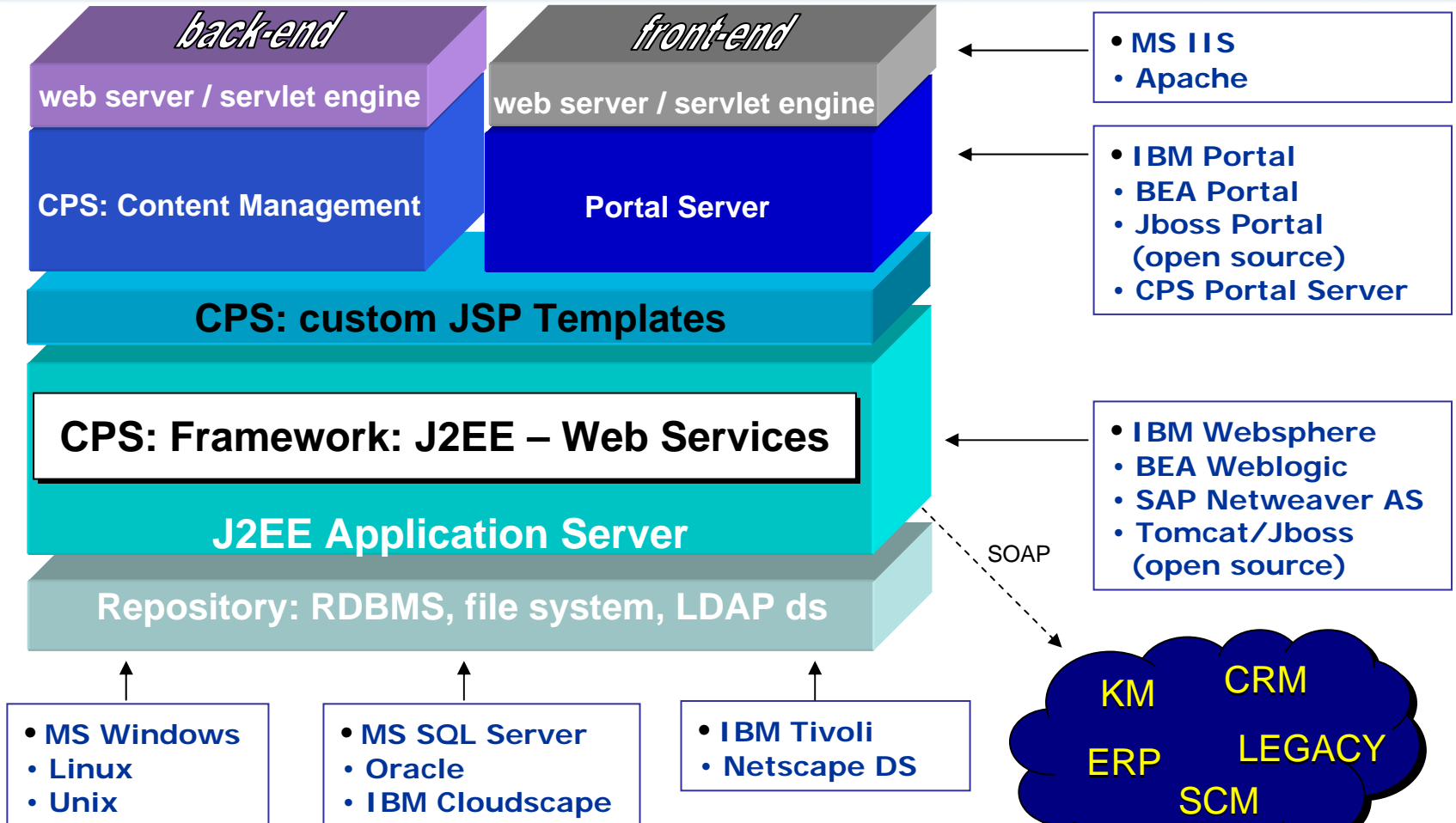

Portabilità, Affidabilità, Scalabilità ed alta Integrabilità

SAP Integration Certification

CERTIFICATE

Interface Software for SAP NetWeaver®

SAP AG
hereby confirms that the interface software
for the product

CPS Community Portal Suite Version 2.0 SP 9
of the company **Eustema S.P.A**

has been certified for integration with **SAP NetWeaver Application Server 6.40** via the
SAP integration scenario **J2EE-DEP 6.40**.

This certificate confirms the existence of product functionality in accordance with SAP
certification procedures. It does not guarantee that the product is error-free.

The certification test is documented in report: 963040/9223879/4058509/ Walldorf dating
July 18, 2006.

The test has been performed using a SAP NetWeaver Application Server 6.40 System.

Vendor Hardware: PC-Pentium
Operating System: Windows 2003

This configuration meets the requirements for connecting **CPS Community Portal Suite**
to SAP NetWeaver®.

Certified Functions:

Installation/Deployment via graphical interface

Walldorf, July 18, 2006

Bernhard Weiss, SAP AG

SAP, R/3, and SAP NetWeaver are registered trademarks of SAP AG Germany. All other
names are registered or unregistered trademarks of the individual firms.
www.sap.com/icc

Caso d'uso pubblicazione statica

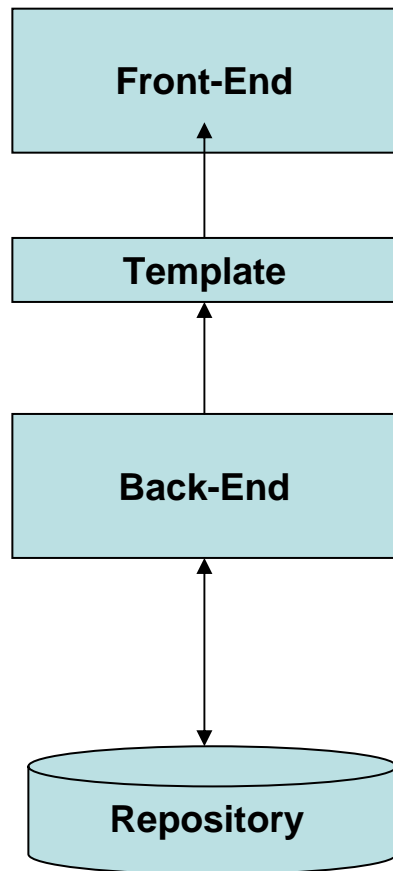

- Web Server
- Pagine Statiche: xhtml, xml, ...
- Trasformazione dei layout
- Pubblicazione dei contenuti strutturati
- Application Server
- Amministrazione Portale
- Gestione Contenuti e Flussi
- Contenuti

Web Content:

Pubblicazione Statica

Trasformazione preventiva dei layout

Caratteristiche:

- Alte prestazioni su front-end
- Alta visibilità del front-end
- Frequenti pubblicazioni
- Bassa necessità di software infrastruttura (Appl. Server, ecc..)
- *Adatto a siti Informativi (giornali, magazines, ecc..) o Comunicativi (web marketing aziendale, vetrine prodotti, ecc...)*

Caso d'uso pubblicazione dinamica

- Application Server o Servlet Engine
- Pagine dinamiche: JSP/XML/XSLT
- Elaborazione "on-the-fly" dei Template

- Application Server
- Amministrazione Portale
- Gestione Contenuti e Flussi
- Amministrazione Utenti

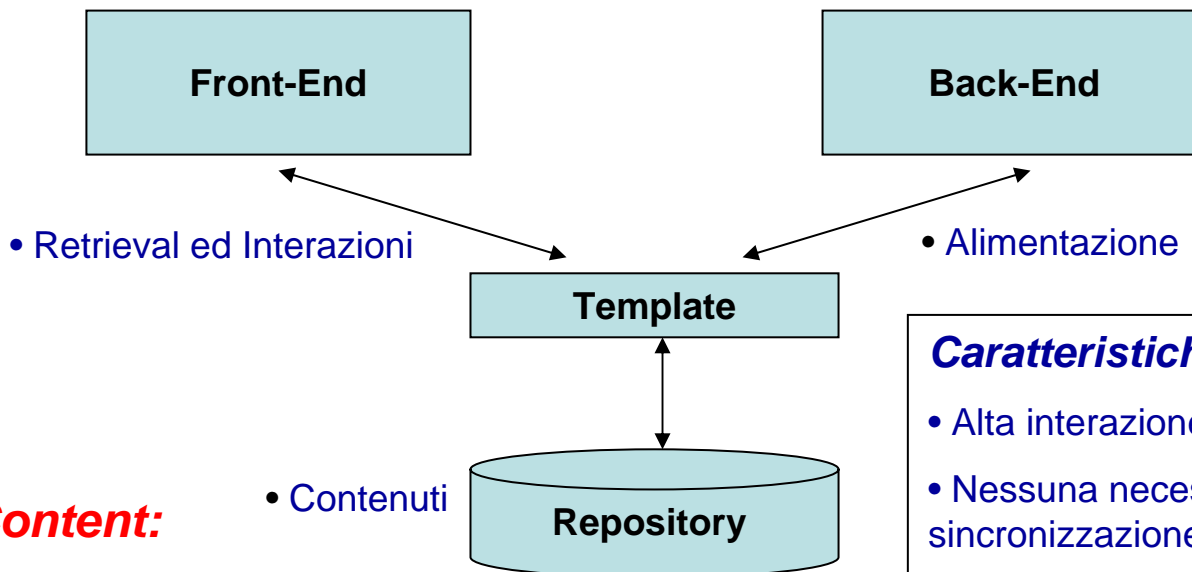

Web Content:

Pubblicazione Dinamica

**Elaborazione "on the fly"
dei Template**

Caratteristiche:

- Alta interazione su front-end
- Nessuna necessità di pubblicazione o di sincronizzazione
- Servizi con Autenticazione e Autorizzazione su front-end (Contenuti in funzione dell'Utente)
- Adatto ad Intranet aziendali o Internet di servizi oltre che informative

Caso d'uso content + portal

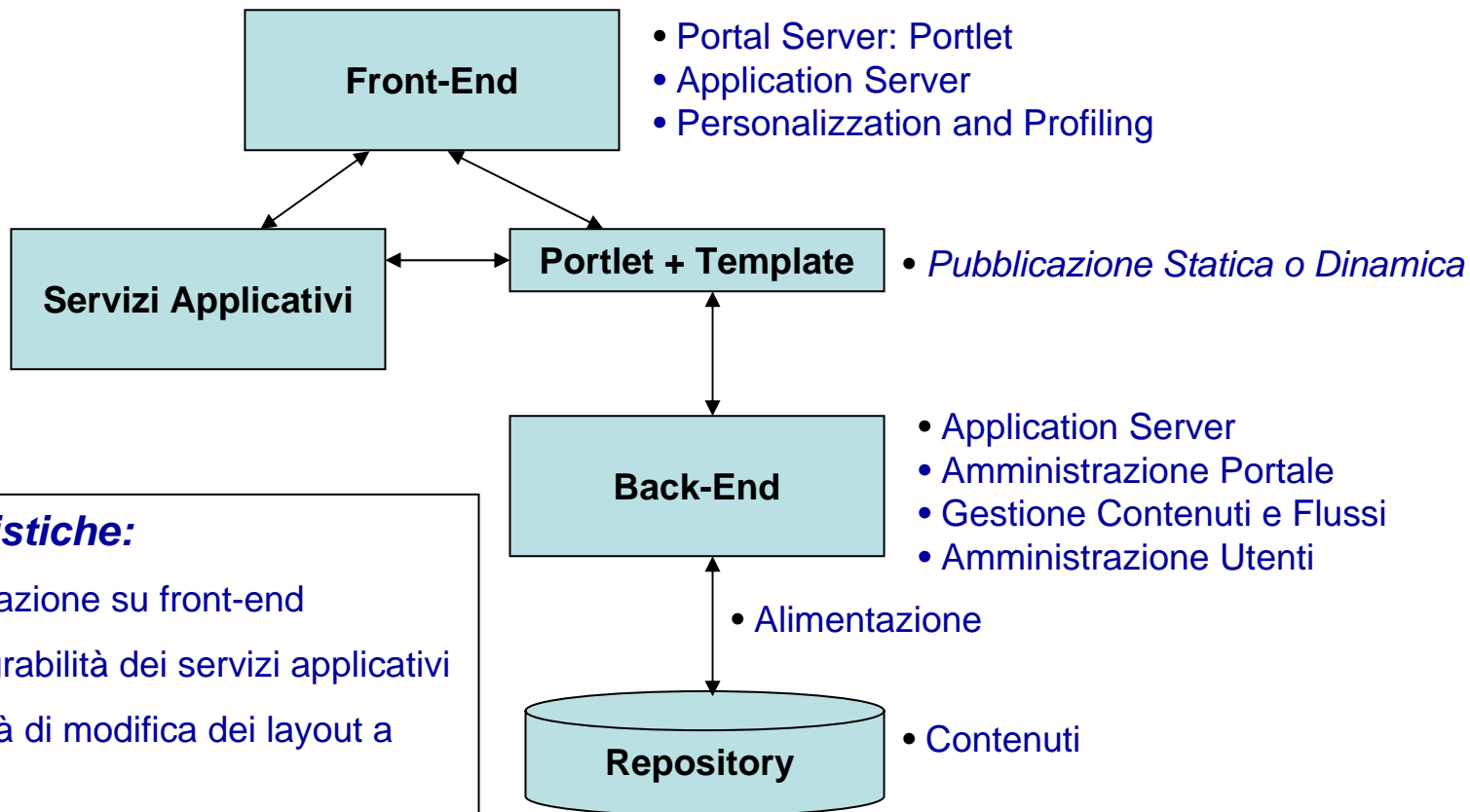

Caratteristiche:

- Alta interazione su front-end
- Alta integrabilità dei servizi applicativi
- Possibilità di modifica dei layout a run-time
- Profiling e Personalization (myPortal)
- *Adatto a portali aziendali di servizi ai Clienti (CRM), Extranet per fornitori (SCM), Banking, Trading, ecc...*

WCM + Portal:

Contenuti come servizi applicativi di Portale

Portal Management

Content management

Chiudi sessione | Aiuto

User | Content | Workflow | Forum | Newsletter | Webmail

SESTIONE CANALI E INFORMAZIONI

Nome	Descrizione canale
<input type="radio"/> Homepage	Homepage
<input type="radio"/> OggettiGrafici	
<input type="radio"/> Business	Affari e finanza
<input type="radio"/> Computer	Internet job
<input type="radio"/> Musica	
<input type="radio"/> Sport	Calcio internazionale
<input type="radio"/> Viaggi	
<input type="radio"/> Notizie	
<input type="radio"/> Lavoro	
<input type="radio"/> Arte	
<input type="radio"/> Finanza	
<input type="radio"/> Sociale	
<input type="radio"/> news	
<input type="radio"/> links	
<input type="radio"/> portali	

Interfaccia
Utente

Content Management

GESTIONE CANALI E INFORMAZIONI

Nome	Riassunto
<input type="radio"/> Homepage	
<input type="radio"/> OggettiGrafici	
<input type="radio"/> Business	
<input type="radio"/> Computer	
<input type="radio"/> Musica	
<input type="radio"/> Sport	Calcio internazionale
<input type="radio"/> Viaggi	
<input type="radio"/> Notizie	
<input type="radio"/> Lavoro	
<input type="radio"/> Arte	
<input type="radio"/> Finanza	
<input type="radio"/> Sociale	
<input type="radio"/> news	
<input type="radio"/> links	
<input type="radio"/> portali	

GESTIONE CANALI e INFORMAZIONI Homepage/Sport

Nome	Riassunto
<input type="radio"/> Calcio	
<input type="radio"/> Formula1	
<input type="radio"/> Ciclismo	
<input type="radio"/> Tennis	
<input type="radio"/> Basket	
<input type="radio"/> Atletica	
<input type="radio"/> Nuoto	Nuoto

Titolo
<input type="radio"/> Todt: Lotta fino all'ultima gara
<input type="radio"/> A casa Vieri e Ronaldo
<input type="radio"/> Chi è Daniela

Navigazione del componente

GESTIONE CANALI E INFORMAZIONI

Nome
<input type="radio"/> Homepage
<input type="radio"/> OggettiGrafici
<input type="radio"/> Business
<input type="radio"/> Computer
<input type="radio"/> Musica
<input type="radio"/> Sport
<input type="radio"/> Viaggi
<input type="radio"/> Notizie
<input type="radio"/> Lavoro
<input type="radio"/> Arte
<input type="radio"/> Finanza
<input type="radio"/> Sociale
<input type="radio"/> news
<input type="radio"/> links
<input type="radio"/> portali

GESTIONE CANALI e INFORMAZIONI Homepage/Sport

Nome	Riassunto
<input type="radio"/> Calcio	
<input type="radio"/> Formula1	
<input type="radio"/> Ciclismo	
<input type="radio"/> Tennis	
<input type="radio"/> Basket	
<input type="radio"/> Atletica	
<input type="radio"/> Nuoto	

Titolo	Calcolo internazionale
<input type="radio"/> Todt: Lotta fino all'ultima gara	
<input type="radio"/> A casa Vieri e Ronaldo	
<input type="radio"/> Chi è Daniela	

Modifica Informazione

Versione: 10

Titolo: Todt: Lotta fino all'ult

Breve riassunto: Secondo il direttore generale della Ferra

Priorità: 0

Assegnazione Alla Classe di Documento (WorkFlow): con_approvazione

Descrizione: compilato-visto-approvato-pubblicabile

Stato del Documento: approvato

Cambia Stato

Editor Informazioni

HTML MODE

File Edit View Format HTML

Arial 3 B I U

URL: http://

Maranello, 7 ottobre - Dopo una settimana di riposo e ferie con i figli, Michael Schumacher si prepara ora per l'ultima gara della stagione 2002, il Gran Premio del Giappone a Suzuka. Il programma è denso di appuntamenti: Michael martedì partirà per le isole nipponiche, visto che per mercoledì, a Tokyo, è prevista una conferenza stampa del fornitore di pneumatici Bridgestone, a cui il pilota tedesco parteciperà insieme a Jean Todt e Rubens Barrichello. Giovedì è poi atteso al circuito di Suzuka - una pista a cui il pentacampione pensa con grande gioia. "Questa corsa mi piace particolarmente" - dice Michael - "perché per noi piloti si tratta di nuovo di una vera sfida. Subito dopo la partenza le cose si fanno già interessanti, e le cinque curve successive sono ancora meglio.

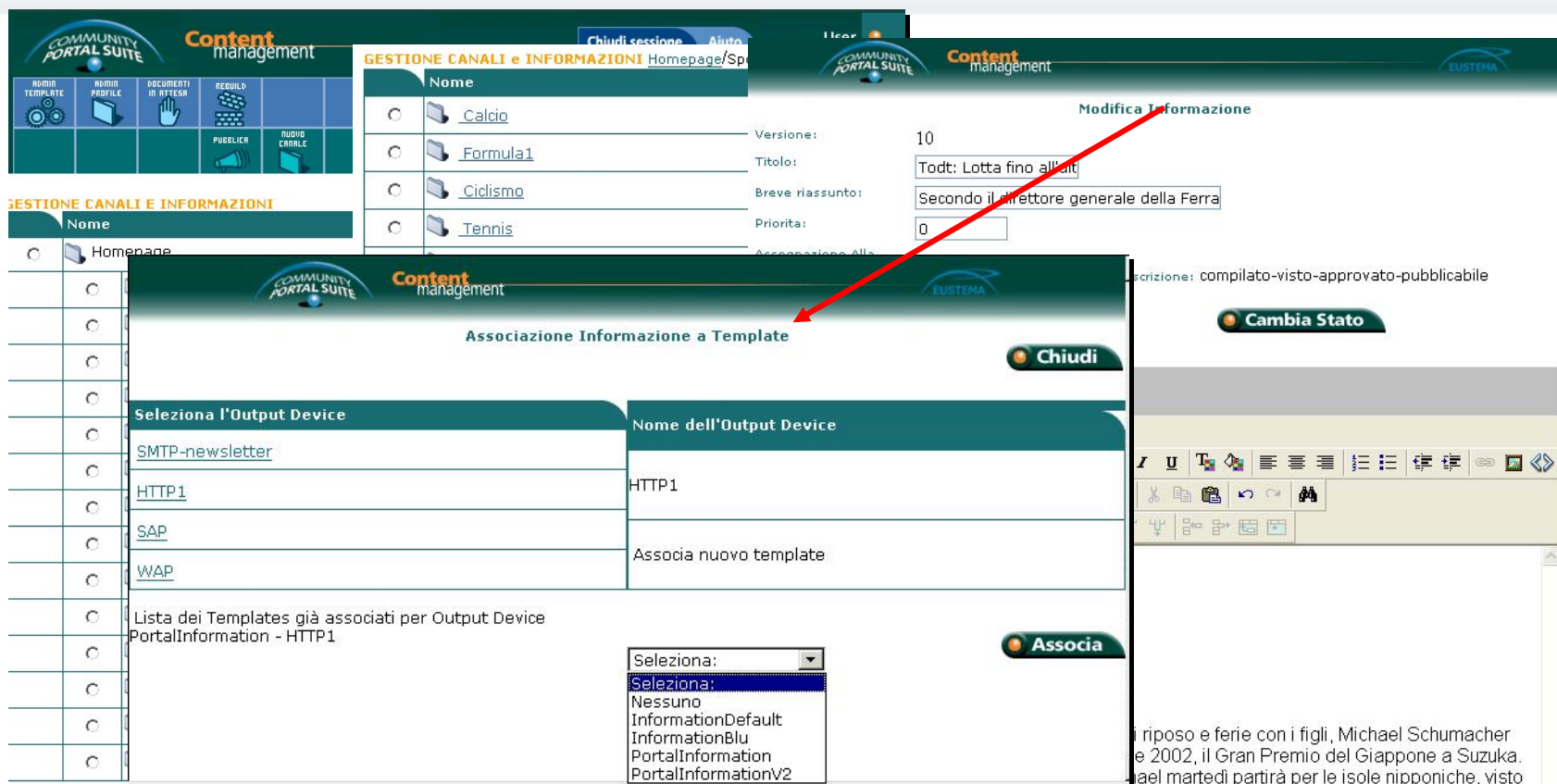

- Nome: Calcio
- Nome: Formula1
- Nome: Ciclismo
- Nome: Tennis
- Versione: 10
- Titolo: Todt: Lotta fino all'alt
- Breve riassunto: Secondo il direttore generale della Ferra
- Priorita: 0
- Associazione All:

Buttons include 'Chiudi sessione', 'Aiuto', 'Chiudi', and 'Cambia Stato'.

An 'Associazione Informazione a Template' dialog box is open, showing a table of output devices:

Seleziona l'Output Device	Nome dell'Output Device
<input type="radio"/> SMTP-newsletter	
<input type="radio"/> HTTP1	HTTP1
<input type="radio"/> SAP	
<input type="radio"/> WAP	
Lista dei Templates già associati per Output Device PortalInformation - HTTP1	

Buttons include 'Chiudi' and 'Associa'. A dropdown menu is open, showing the following options:

- Seleziona:
- Nessuno
- InformationDefault
- InformationBlu
- PortalInformation
- PortalInformationV2

Dispositivi di Pubblicazione

riposo e ferie con i figli, Michael Schumacher e 2002, il Gran Premio del Giappone a Suzuka. Michael martedì partirà per le isole nipponiche, visto che per mercoledì, a Tokyo, è prevista una conferenza stampa del fornitore di pneumatici Bridgestone, a cui il pilota tedesco parteciperà insieme a Jean Todt e Rubens Barrichello. Giovedì è poi atteso al circuito di Suzuka - una pista a cui il pentacampione pensa con grande gioia. "Questa corsa mi piace particolarmente" - dice Michael - "perché per noi piloti si tratta di nuovo di una vera sfida. Subito dopo la partenza le cose si fanno già interessanti, e le cinque curve successive sono ancora meglio.

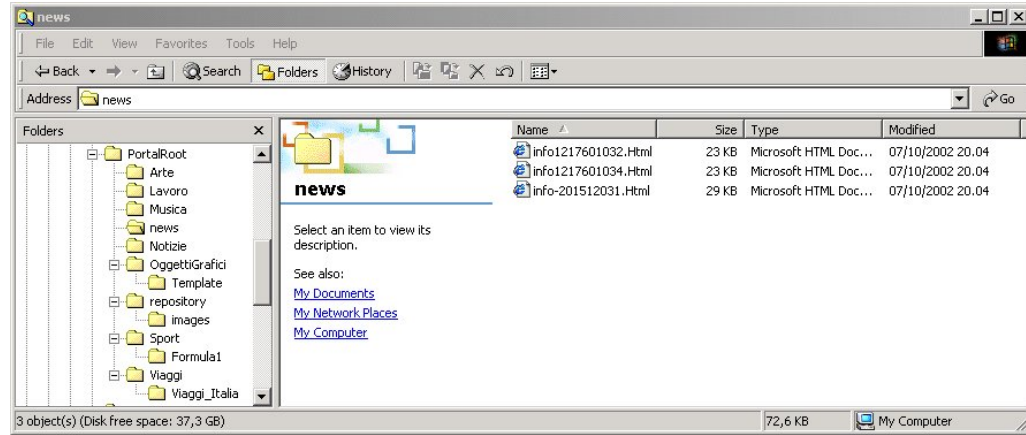
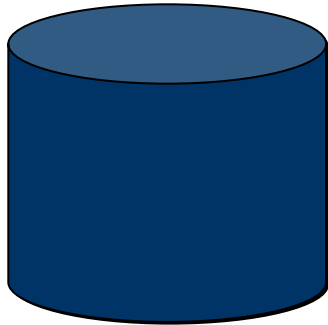

Templating /
Trasformazione

Contenuti e dispositivi

- Un canale può essere considerato come un insieme di informazioni che fanno riferimento allo stesso campo di interesse (il canale stesso può essere considerato un'informazione)
- Il sistema di gestione dei contenuti, oltre a consentire di sviluppare l'albero con criterio gerarchico (canali figli definiti all'interno di canali padri), ...

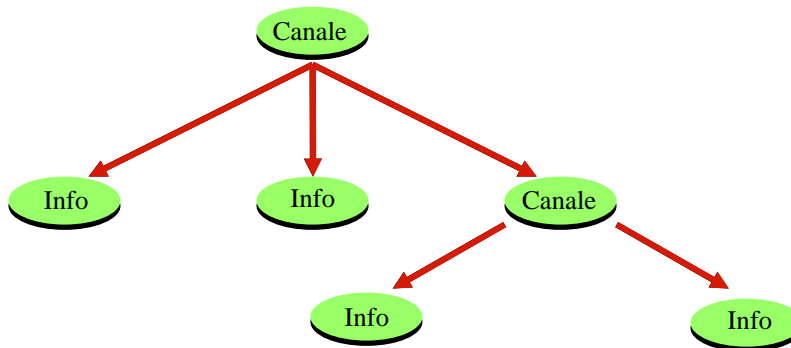

... permette di operare modifiche nelle associazioni figlio-padre sia dei canali che delle informazioni (associazione primaria)

Contenuti e dispositivi

- Un canale può essere considerato come un insieme di informazioni che fanno riferimento allo stesso campo di interesse (il canale stesso può essere considerato un'informazione)
- Il sistema di gestione dei contenuti, oltre a consentire di sviluppare l'albero con criterio gerarchico (canali figli definiti all'interno di canali padri), ...

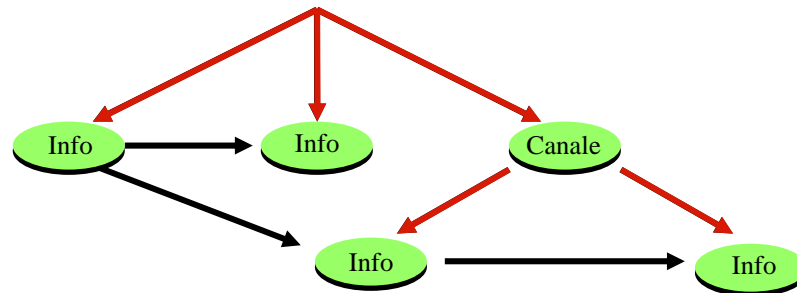

... permette di operare modifiche nelle associazioni figlio-padre sia dei canali che delle informazioni (associazione primaria)

- Permette di associare:
 - un canale ad altri n canali (associazione secondaria)
 - una informazione ad n altre informazioni o canali (associazione secondaria)

Contenuti e dispositivi

- Un canale può essere considerato come un insieme di informazioni che fanno riferimento allo stesso campo di interesse (il canale stesso può essere considerato un'informazione)
- Il sistema di gestione dei contenuti, oltre a consentire di sviluppare l'albero con criterio gerarchico (canali figli definiti all'interno di canali padri), ...

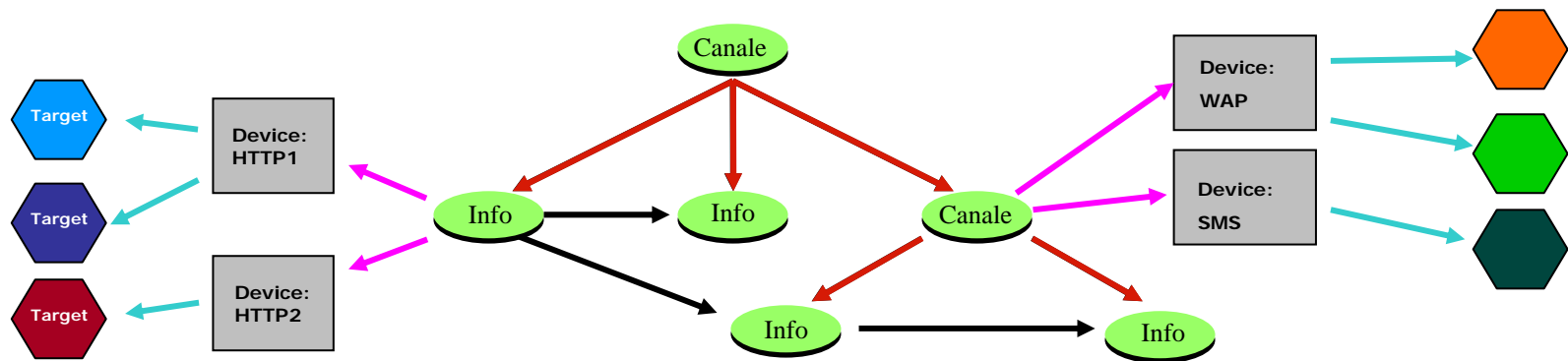

... permette di operare modifiche nelle associazioni figlio-padre sia dei canali che delle informazioni (associazione primaria)

- Permette di associare:
 - un canale ad altri n canali (associazione secondaria)
 - una informazione ad n altre informazioni o canali (associazione secondaria)

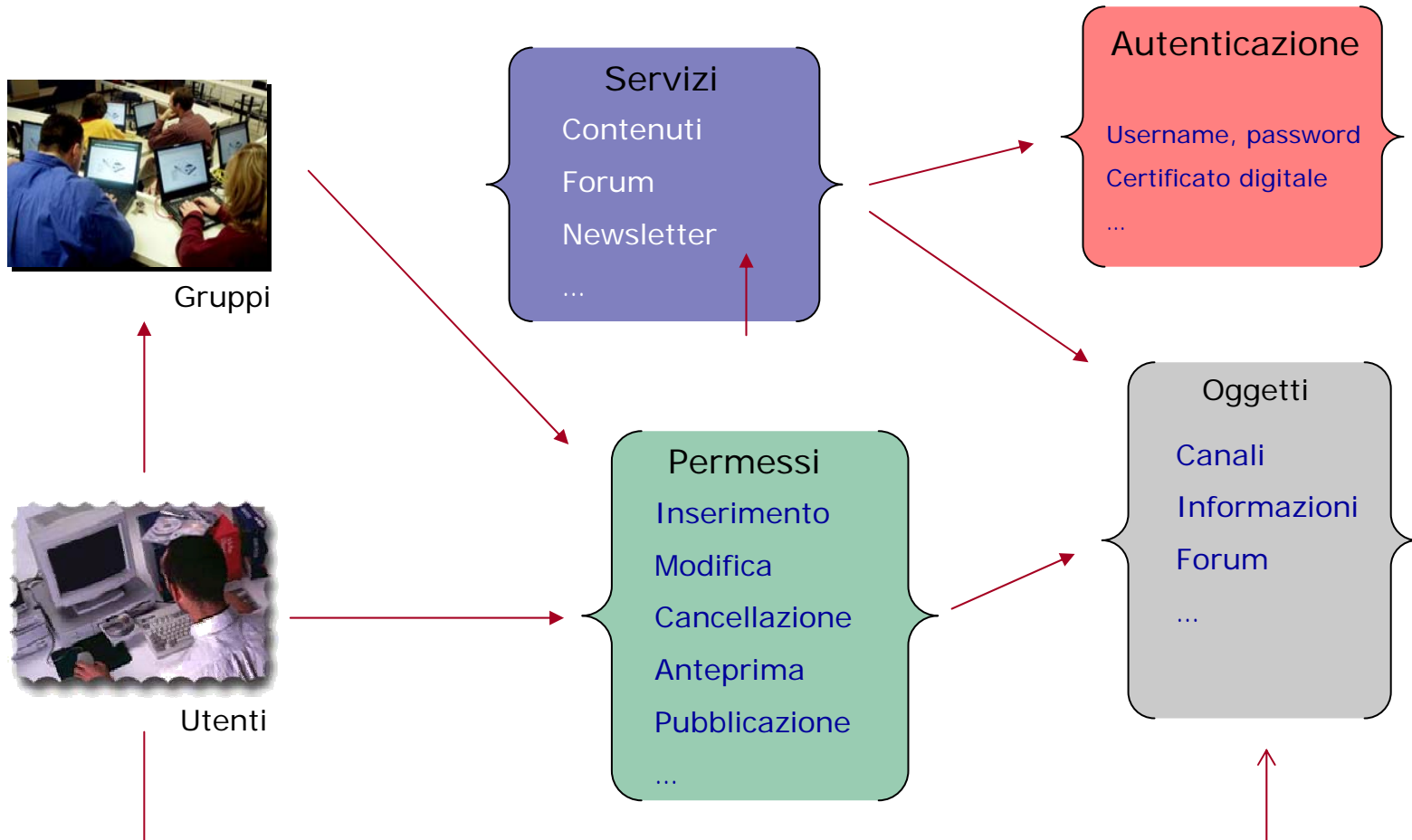

Modellazione Workflow

Il WorkFlow gestisce il processo di lavorazione dei documenti, attraverso un meccanismo che consente la descrizione del processo basato sullo stato del documento, l'assegnazione delle attività utente tramite un sistema di autenticazione e il controllo delle attività da effettuare

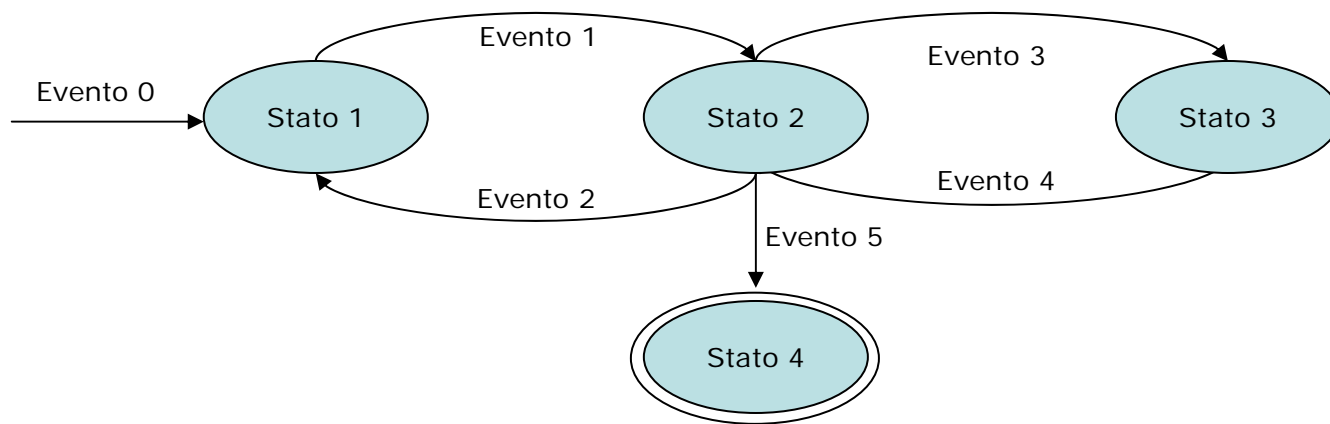

Ogni transizione è scatenata da un evento associato alla stessa

Il prodotto mette a disposizione degli utenti sviluppatori un potente Framework (API) che consente di integrare servizi, gestire la sicurezza delle applicazioni e di utilizzare tutti i contenuti gestiti tramite la piattaforma Community Portal Suite.

Lista dei canali figli della Home

Lista delle informazioni del canale "news" non pubblicabile (non visibile lista dei canali figli della home riportata a sinistra)

Possibili utilizzi:

- Template di pubblicazione o rendering
- Front-End Information, Content Retrieval
- Front-End Security: Autenticazione, Autorizzazione, Single-Sign-On

Lista delle informazioni del canale "links" non pubblicabile (non visibile nella lista dei canali figli della home riportata a sinistra)

FRAMEWORK CPS:

Insieme di Custom Tags JSP, XML Well Formed

Il sistema CPS:Portal Management e' stato sviluppato interamente ed esclusivamente tramite il sistema CPS:Framework

Esempio:

```
<cm:searchNodeById nodeId="<%=nodeId%>" result="myNode" />
```

Eustema S.p.A.

00195 Roma · Via Carlo Mirabello, 7
Tel. +39.06.372721 - +39.06.374931 · Fax +39.06.37351735
info@eustema.it

www.eustema.it

cps@eustema.it

